

Machine Maintenance Request (Web-MT-01) User Manual

คู่มือการใช้งานโปรแกรมการร้องขอเกี่ยวกับแจ้งซ่อมบำรุงเครื่องจักร

8th July 2011

Version 1.0.0

Thai Cubic Technology Co., Ltd.

สารบัญ

บทนำ	3
บทที่ 1. การ Login และการสร้างเอกสารร้องขอ	5
บทที่ 2. การใช้เครื่องมือในการกรองข้อมูลต่างๆ	7
บทที่ 3. การสร้างเอกสารร้องขอใหม่	9
บทที่ 4. การอนุมัติ ไม่อนุมัติ และยกเลิกใบร้องขอ	11
บทที่ 5. การแก้ไข และลบใบร้องขอ	13
บทที่ 6. การแสดงใบร้องขอ แบบเต็มรูปแบบ	16

บทนำ

วัตถุประสงค์

เพื่อให้ผู้ใช้ ทราบถึงลักษณะทางแนวคิดของโปรแกรม , การเชื่อมต่อข้อมูลระหว่างโปรแกรม ในกลุ่มเดียวกัน

โครงสร้างการเชื่อมต่อข้อมูล ของโปรแกรมต่างๆ ที่สัมพันธ์กัน

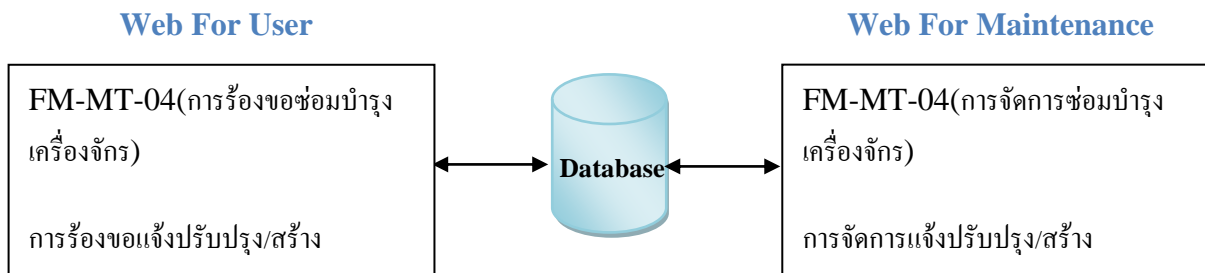

ลักษณะการทำงานของ โปรแกรม การร้องขอเกี่ยวกับแจ้งซ่อมบำรุงเครื่องจักร (Machine Maintenance Request (Web-MT-01))

1. การทำงานของโปรแกรม จะเป็นรูปแบบ online โดยโปรแกรมจะส่งข้อมูลเข้าไปเก็บไว้ ที่ Database Server จากนั้นเมื่อโปรแกรมที่เชื่อมโยงอื่นๆ ต้องการข้อมูลเกี่ยวกับชิ้นงาน ก็จะสามารถดึงข้อมูลจากฐานข้อมูล ได้ทันที
2. ความปลอดภัยข้อมูล และการรักษาความลับ โปรแกรมจะทำงานได้นั้น ผู้ใช้ต้องมี รหัสเข้าใช้ และรหัสลับของตนเอง และสิ่งเหล่านี้ควรเป็นความลับ

หลักการการทำงานของ โปรแกรมการร้องขอเกี่ยวกับแจ้งซ่อมบำรุงเครื่องจักร (Machine Maintenance Request (Web-MT-01))

1. บันทึกใบร้องขอ เข้าสู่ระบบ โดยผู้ใช้ทั่วไป
2. อนุมัติใบร้องขอ ไม่อนุมัติใบร้องขอ หรือยกเลิกใบร้องขอ ในระดับแผนกผู้ร้องขอ
3. อนุมัติใบร้องขอ ไม่อนุมัติใบร้องขอ หรือยกเลิกใบร้องขอ ในระดับแผนกซ่อมบำรุง

Flow chart

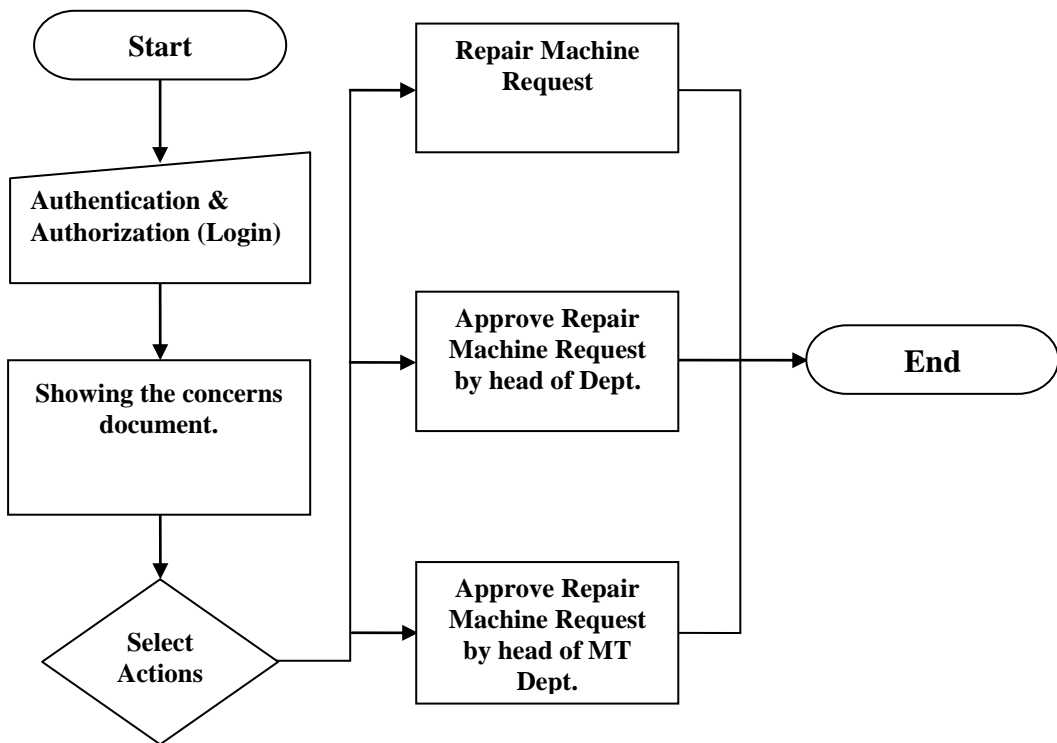

อธิบายการทำงานของโปรแกรม

1. เริ่มจากผู้ใช้จะต้อง ยืนยันตัวตน และได้รับสิทธิ์ในการเข้าใช้งาน โปรแกรมฯ ด้วยการ Log in
2. จากนั้นโปรแกรมจะรายงาน เอกสารที่เกี่ยวข้องกับผู้ใช้ ที่ยังไม่สมบูรณ์
3. ผู้ใช้สามารถเลือกดูเอกสาร อื่นๆได้ตามเงื่อนไขต่างๆ
4. ผู้ใช้เลือกที่จะกระทำการ ต่อเอกสารต่างๆ ได้ดังต่อไปนี้
 - ผู้ใช้สร้างเอกสารร้องขอ (FM-MT-04)
 - ผู้ใช้อนุมัติเอกสาร ในระดับหัวหน้าแผนกผู้ร้องขอ
 - ผู้ใช้อนุมัติเอกสาร ในระดับหัวหน้าแผนกซ่อมบำรุง
 - ผู้ใช้สามารถ แก้ไข หรือยกเลิกเอกสารของตนที่ยังไม่อนุมัติได้
 - ผู้ใช้สามารถ ไม่อนุมัติ หรือยกเลิกการอนุมัติ ในเอกสารที่ตนเกี่ยวข้องเป็นผู้อนุมัติได้

บทที่ 1 การ Login และการสร้างเอกสารร้องขอ

วัตถุประสงค์

เพื่อให้ผู้ใช้ ทราบถึง วิธีการใช้งาน และการสร้างเอกสารร้องขอ (FM-MT-04)

การเข้าถึง และการลงชื่อเข้าใช้ (Login) เพื่อยืนยันตัวตน และสิทธิในการเข้าถึงข้อมูล

Date	Input	Good	G/P	Jul	G/P
Last Week	6,363	5,995	94.22	Last Month	94.3
04/07/2554	1,517	1,385	91.3	W1	95.19
05/07/2554	1,062	971	91.43	W2	93.14
06/07/2554	1,486	1,421	95.63	W3	N/A
07/07/2554				W4	N/A
08/07/2554				W5	N/A
09/07/2554				Total	93.84
10/07/2554	N/A	N/A	N/A	N/A : Not Available	
This Week	5,086	4,737	93.14		

จากนั้น โปรแกรมจะเปิดหน้าต่างขึ้นมา

1. ใบแจ้งซ่อมเครื่องจักร FM-MT-04 MTN & Review
 2. ใบแจ้งปรับปรุงสร้าง FM-MT-XX MTN & Review

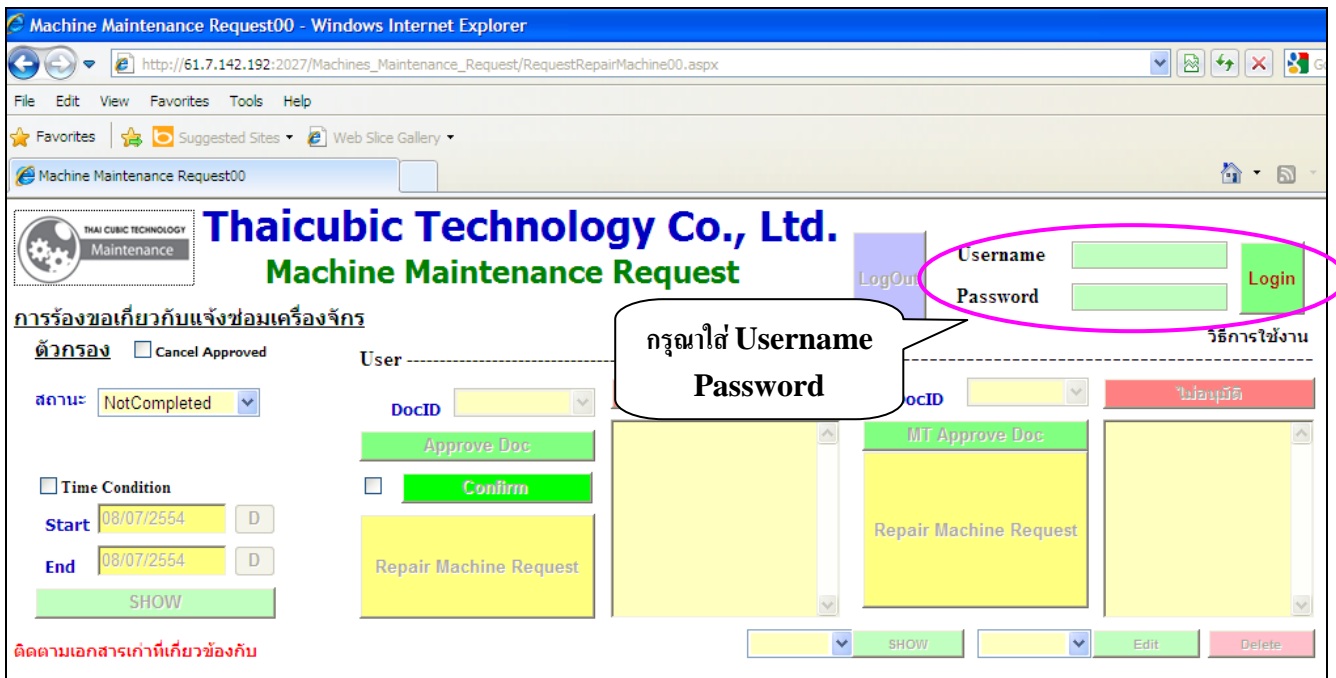

การดำเนินการในส่วนนี้

การดำเนินการในส่วนนี้ให้ผู้ใช้ ลงชื่อเข้าสู่ระบบ เพื่อให้ระบบยืนยันตัวตนของท่าน และกำหนดสิทธิ์ของท่านว่า เป็นผู้ใช้ทั่วไป หัวหน้าแผนก หรือหัวหน้าแผนกซ่อมบำรุง เพื่อที่จะเปิดบริการที่เกี่ยวข้องกับสิทธิ์ของท่านต่อไป (หากไม่สามารถเข้าสู่ระบบได้ กรุณาติดต่อแผนกไอที)

สถานะของเอกสาร

1. สร้างเอกสารร้องขอ Repair Machine Request แล้ว รอการอนุมัติจากหัวหน้าแผนก
2. หัวหน้าแผนกได้อนุมัติเอกสารร้องขอแล้ว ส่งต่อไปให้กับแผนกซ่อมบำรุงอนุมัติ
3. หัวหน้าแผนกซ่อมบำรุง ได้อนุมัติเอกสารแล้ว และให้พนักงานซ่อมบำรุงดำเนินการ
4. พนักงานซ่อมบำรุงดำเนินการแก้ไขเสร็จเรียบร้อยแล้ว รอการตอบรับจากผู้ร้องขอ
5. พนักงานผู้ร้องขอ ได้ยืนยันรับงานเสร็จเรียบร้อยแล้ว **(Completed)**
6. พนักงานซ่อมบำรุงได้นำข้อมูลนี้จัดทำเป็นเอกสารอิเล็กทรอนิกส์เรียบร้อยแล้ว
7. แผนกผู้ร้องขอ ไม่อนุมัติ (Reject by Dept.)
8. แผนกซ่อมบำรุงไม่อนุมัติ (Reject by MT Dept.)

บทที่ 2 การใช้เครื่องมือในการกรองข้อมูลต่างๆ

วัตถุประสงค์

ให้ผู้ใช้สามารถเรียกดู ข้อมูลเอกสารที่เกี่ยวข้องกับผู้ที่ลงชื่อเข้าใช้ต่อไป

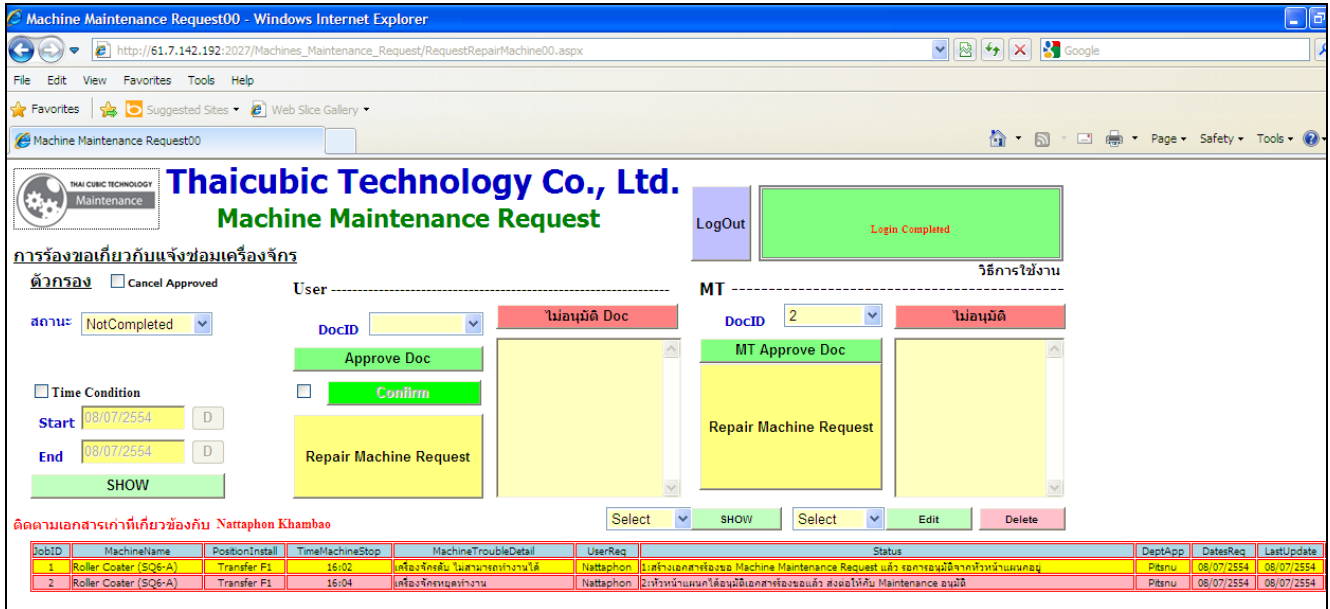

รูปภาพแสดงเอกสารที่เกี่ยวข้องกับผู้ลงชื่อเข้าใช้ หลังจากลงชื่อเข้าใช้สำเร็จแล้ว

ในหน้านี้สามารถแสดงส่วนประกอบสำคัญต่างๆ ได้ดังต่อไปนี้

ส่วนที่ 1 ตัวกรอง

Cancel Approved: หมายถึง ผู้ลงชื่อเข้าใช้มีสถานะเป็นหัวหน้าแผนกผู้ร้องขอ หรือหัวหน้าแผนกซ่อมบำรุง และต้องการที่จะยกเลิกการอนุมัติ ในเอกสารร้องขอที่ตนได้อนุมัติไปก่อนหน้านี้ ซึ่งหมายเลขเอกสารจะแสดงในกล่องตัวเลือกในส่วนถัดไป

การร้องขอเกี่ยวกับพัฒนาและ

สถานะ: เป็นตัวเลือก 3 ตัวเลือกด้วยกัน คือ

ตัวกรอง Cancel Approved

สถานะ:

Time Condition

Start:

End:

1. Not Completed หมายถึง เอกสารที่ยังไม่สมบูรณ์ (เอกสารที่ยังไม่ได้ยื่นรับการรับงานเสร็จ จากผู้ร้องขอ)
2. Completed หมายถึง เอกสารที่ได้รับการยื่นรับการรับงานเสร็จเรียบร้อยแล้ว
3. All หมายถึง เอกสารทั้งหมด

Time Condition: หมายถึง การกำหนดระยะเวลา เพื่อแสดงเอกสารตามวันที่ร้องขอ หรือวันที่รับงานเสร็จ

ส่วนที่ 2 Users

User -----

DocID

DocID: หมายถึง หมายเลขเอกสารร้องขอที่เกี่ยวข้อง

Approve Doc: หมายถึง ปุ่มดำเนินการอนุมัติสำหรับหัวหน้าแผนก ปุ่มนี้หากท่านคลิกที่ **Cancel Approved** จะเปลี่ยนเป็นการยกเลิกเอกสารทันที

Confirm : หมายถึง ถ้ามีการเช็ค DocID จะปรากฏ หมายเลขเอกสารที่รอการยืนยันการรับงานเสร็จจากผู้ร้องขอ (หากสถานะของท่านเป็นผู้ร้องขอ)

Repair Machine Request: หมายถึง เมื่อท่านต้องการที่จะสร้างเอกสารร้องขอใหม่

ไม่อนุมัติ Doc: หมายถึง ท่านต้องการที่จะไม่อนุมัติ (Reject) เอกสารดังกล่าว โดยต้องใส่เหตุผลของการไม่อนุมัติในกล่องข้อความด้านล่างด้วย

ส่วนที่ 3 แผนกซ่อมบำรุง

MT -----

DocID

DocID: หมายถึง หมายเลขเอกสารร้องขอที่เกี่ยวข้อง

Approve Doc: หมายถึง ปุ่มดำเนินการอนุมัติสำหรับหัวหน้าแผนกไอที ปุ่มนี้หากท่านคลิกที่ **Cancel Approved** จะเปลี่ยนเป็นการยกเลิกเอกสารทันที

Repair Machine Request : หมายถึง เมื่อท่านต้องการที่จะสร้างเอกสารร้องขอโดยตรงใหม่

ไม่อนุมัติ Doc: หมายถึง ท่านต้องการที่จะไม่อนุมัติ (Reject) เอกสารดังกล่าว โดยต้องใส่เหตุผลของการไม่อนุมัติในกล่องข้อความด้านล่างด้วย

ส่วนที่ 4 การแสดงผล

ติดตามเอกสารที่เกี่ยวข้องกับ Nattaphon Khambao

JobID	MachineName	PositionInstall	TimeMachineStop	MachineTroubleDetail	UserReq	Status	DeptApp	DatesReq	LastUpdate	R
1	Roller Coater (SQ8-A)	Transfer F1	16:02	เครื่องจักรมีปัญหา	Nattaphon	แจ้งเอกสารร้องขอ Machine Maintenance Request แล้ว รอการอนุมัติจากหัวหน้าแผนก	Pitenu	08/07/2554	08/07/2554	ผู้
2	Roller Coater (SQ8-A)	Transfer F1	16:04	เครื่องจักรมีปัญหา	Nattaphon	แจ้งหัวหน้าแผนกโดยมีเอกสารร้องขอแล้ว ส่งรอให้คน Maintenance อนุมัติ	Pitenu	08/07/2554	08/07/2554	ผู้

Select for Show: ใช้สำหรับเลือกแสดง เอกสารร้องขอตามหมายเลขเอกสารที่เลือก

Select for Edit & Delete: ใช้สำหรับแก้ไขเอกสารร้องขอของท่าน หรือลบเอกสารร้องขอที่ท่านได้สร้างไว้ (เอกสารนั้นต้องยังไม่ได้รับการอนุมัติใดๆทั้งสิ้น)

ตารางแสดงผล

- JobID: หมายถึงหมายเลขเอกสารร้องขอ
- MachineName : หมายถึง ชื่อเครื่องจักรที่ร้องขอซ่อมบำรุง
- Position Install : พื้นที่ติดตั้งเครื่องจักรที่ร้องขอซ่อมบำรุง
- TimeMachineStop : เวลาที่เครื่องจักรหยุด
- MachineTroubleDetail : สาเหตุที่เครื่องจักรหยุด
- User Req: ชื่อของผู้ร้องขอ
- Status: สถานะของเอกสารร้องขอ และการดำเนินการ
- Dept App: ผู้อนุมัติระดับแผนก
- DatesReq: วันที่ร้องขอ
- LastUpdate: วันที่กระทำการล่าสุด
- Relation: เอกสารนี้มีความสัมพันธ์อย่างไรกับ ผู้ลงชื่อเข้าใช้

บทที่ 3 การสร้างเอกสารร้องขอใหม่

วัตถุประสงค์

เพื่อให้ผู้ใช้ สามารถ สร้างเอกสารร้องขอใหม่ผ่าน โปรแกรมฯ ได้อย่างถูกต้อง

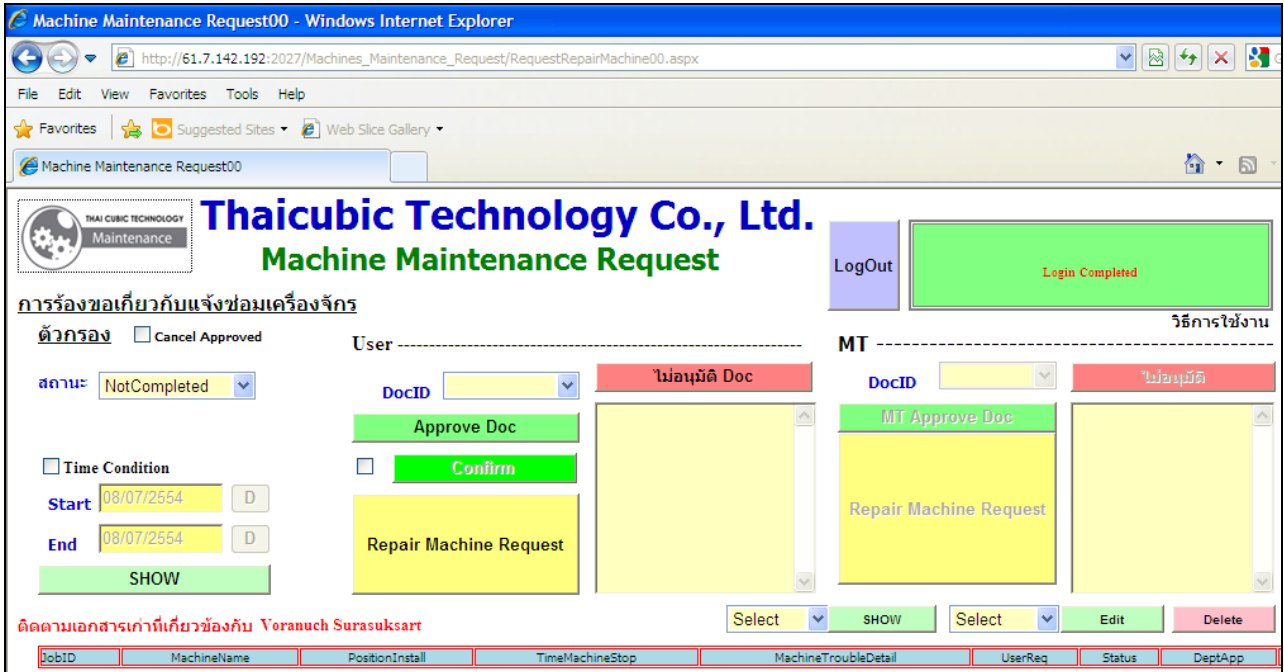

เริ่มจากคณุ่ม Repair Machine Request ส่วนของผู้ใช้ หรือ Repair Machine Request ส่วนของแผนกซ่อมบำรุง โปรแกรมจะทำการเปิดหน้าการสร้างเอกสารร้องขอขึ้นมาดังนี้

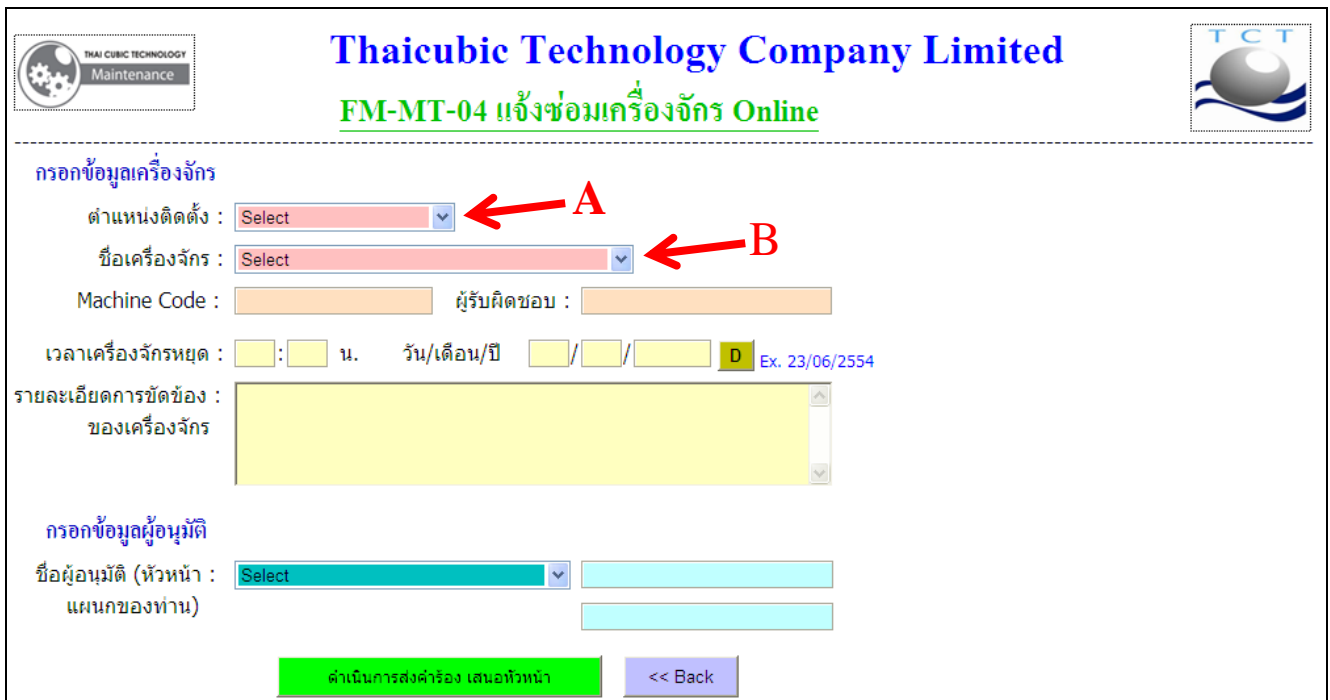

MT Department – Machine Maintenance Request (Web-MT-01) Program

จากนั้นให้เลือกที่ **A** เลือกตำแหน่งติดตั้งเครื่องจักรก่อน และต่อมมาเลือกที่ **B** เพื่อเลือกชื่อเครื่องจักร ผู้ร้องขอจะต้องบันทึกเวลาเครื่องจักรหยุด วัน/เดือน/ปี และรายละเอียดการขัดข้องของเครื่องจักร

จากนั้นในส่วนของผู้อนุมัติ ผู้ร้องขอจะทำการเลือกผู้ที่จะทำการอนุมัติในระดับ หัวหน้าแผนกของตน ซึ่งมีอยู่ในกล่องตัวเลือก เมื่อเลือกได้แล้วระบบจะแจ้งตำแหน่งงาน และ E-Mail Address ของผู้นั้นให้ทราบ หลังจากนั้นให้กดที่ ปุ่มดำเนินการฯ ได้เลย

Thaicubic Technology Company Limited

FM-MT-04 แจ้งซ่อมเครื่องจักร Online

กรอกข้อมูลเครื่องจักร

ตำแหน่งติดตั้ง :

ชื่อเครื่องจักร :

Machine Code : ผู้รับผิดชอบ :

เวลาเครื่องจักรหยุด : : น. วัน/เดือน/ปี / / Ex. 23/06/2554

รายละเอียดการขัดข้องของเครื่องจักร :

กรอกข้อมูลผู้อนุมัติ

ชื่อผู้อนุมัติ (หัวหน้า) :

แผนกของท่าน :

ภาพแสดงตัวอย่างการบันทึกข้อมูลเพื่อสร้างใบร้องขอ (FM-IT-12)

หลังจากนั้นให้กดปุ่ม กลับ (<< BACK) เพื่อให้ระบบนำกลับไปสู่หน้าเดิมอีกครั้ง และจะสังเกตได้ว่า มีรายการที่สร้างใบร้องขอเมื่อครู่ปรากฏขึ้นดังภาพ

JobID	MachineName	PositionInstall	TimeMachineStop	MachineTroubleDetail	UserReq	Status	DeptApp	DatesReq	LastUpdate	R
3	Roller Coater (SQ6-A)	Transfer F1	16:40	ทดสอบ ร่องขอรายละเอียดการขัดข้องของเครื่องจักร	Voranuch	ใบแจ้งเอกสารส่งมอบ Machine Maintenance Request เสร็จ รอการอนุมัติจากหัวหน้าแผนก	Sathit	08/07/2554	08/07/2554	6

ภาพแสดงรายการใบร้องขอ ที่ได้สร้างขึ้นใหม่

บทที่ 4 การอนุมัติ ไม่อนุมัติ และยกเลิกใบร้องขอ

วัตถุประสงค์

ให้ผู้ใช้ สามารถ อนุมัติ ไม่อนุมัติ และยกเลิกใบร้องขอในระดับแผนกได้

การอนุมัติใบร้องขอ

เมื่อทำการลงชื่อเข้าใช้เสร็จแล้วระบบจะรายงาน เอกสารร้องขอที่เกี่ยวข้องกับผู้นั้น ให้เห็นอยู่ในรูปของตาราง และหากเอกสารใดยังไม่ได้ออกอนุมัติ ก็จะปรากฏขึ้นในกล่องตัวเลือก DocID ในส่วนของ User ดังภาพ

หากท่านต้องการอนุมัติเอกสารนี้ ท่านสามารถดำเนินการได้โดย กดปุ่ม Approve Doc ในส่วนของ User จากนั้นระบบจะเปลี่ยนสถานะของเอกสารดังภาพด้านล่าง

JobID	MachineName	PositionInstall	TimeMachineStop	MachineTroubleDetail	UserReq	Status	DeptApp	DatesReq	LastUpdate	Relator
4	Roller Coaster (SQ6-A)	Transfer F1	16:45	dfsfdgathrytjukilk898998	Voranuch	2:หากท่านพบข้อผิดพลาดเอกสารขอแล้ว 3:ขอให้ทีม Maintenance อนุมัติ	Namwan	08/07/2554	08/07/2554	ผู้อนุมัติขอ

การยกเลิกการอนุมัติใบร้องขอ

หากท่านเป็นหัวหน้าแผนก และได้อนุมัติเอกสารร้องขอไปแล้ว แต่ต้องการจะยกเลิกการอนุมัตินั้นๆ ท่านสามารถทำได้โดยคลิกที่ Cancel Approved เพื่อให้ระบบค้นหาใบร้องขอที่สามารถยกเลิกการอนุมัติมาให้ แล้วใส่ไว้ใน DocID ในส่วน User

JobID	MachineName	PositionInstall	TimeMachineStop	MachineTroubleDetail	UserReq	Status
4	Roller Coater (SQ6-A)	Transfer F1	16:45	dfsfdgathrytjukik898998	Voranuch	2.หัวหน้าแผนกได้อนุมัติเอกสารร้องขอแล้ว ส่งผลให้กับ Maintenance อนุมัติ

จากนั้นท่านจะเลือกหมายเลขเอกสารที่ต้องการจะยกเลิกการอนุมัติจาก DocID และกดปุ่ม Cancel AppDoc เพื่อยกเลิกการอนุมัติ จากนั้นระบบจะทำการปรับปรุงสถานะของเอกสารอีกครั้งดังภาพ

JobID	MachineName	PositionInstall	TimeMachineStop	MachineTroubleDetail	UserReq	Status	DeptApp	DatesReq	LastUpdate	Relatio
4	Roller Coater (SQ6-A)	Transfer F1	16:45	dfsfdgathrytjukik898998	Voranuch	ไม่ร้องขอเอกสาร Machine Maintenance Request แล้ว สถานะอนุมัติจากหัวหน้าแผนก	Namwan	08/07/2554	08/07/2554	ผู้อนุมัติขอ

การไม่อนุมัติใบร้องขอ

หมายถึงการ Reject การร้องขอ โดยต้องระบุเหตุผลของการไม่อนุมัติในกล่องข้อความอีกด้วย จากนั้นให้กดปุ่ม 'ไม่อนุมัติ Doc' และระบบจะดำเนินการเปลี่ยนสถานะ และปรับปรุงการแสดงผลให้ดังภาพ

เนื่องจากสถานการณ์ไม่ได้รับการอนุมัติ จะอยู่ในหมวดเดียวกับเอกสารที่สมบูรณ์แล้ว จึงจะเป็นต้องมีการเลือกดูเอกสารอีกแบบหนึ่งดังภาพ และการไม่อนุมัติจะแสดงเป็นอักษรสีแดง ดังภาพ

บทที่ 5 การแก้ไข และลบใบร้องขอ

วัตถุประสงค์

เพื่อให้ผู้ใช้ สามารถ แก้ไข และลบใบร้องขอได้

การที่จะแก้ไข หรือลบใบร้องขอได้นั้น ผู้ที่ร้องขอเท่านั้นที่จะสามารถแก้ไข หรือลบได้ รวมทั้งสถานะของเอกสารร้องขอ ต้องอยู่ในสถานะเริ่มต้นเท่านั้น (ต้องยัง ไม่มีการอนุมัติเอกสาร หรือหากอนุมัติแล้วก็ต้องยกเลิกการอนุมัติเสียก่อน)

การแก้ไขเอกสารใบร้องขอ

เริ่มจากเมื่อผู้ใช้ลงชื่อเข้าใช้เรียบร้อยแล้ว ระบบจะทำการคัดเลือกหมายเลขเอกสารที่สามารถแก้ไข หรือลบได้ ไปยังกล่อง ตัวเลือก และเมื่อเราต้องการแก้ไขให้ดำเนินการเลือกเลขเอกสารที่ต้องการและกดปุ่ม Edit จากนั้นระบบจะเข้าสู่หน้าการแก้ไขดังภาพ

JobID	MachineName	PositionInstal	TimeMachineStop	MachineTroubleDetail	UserReq	Status
4	Roller Coater (SQ6-A)	Transfer F1	15:45	dfdfcdgthytyuklk8989898	Voranuch	ใบแจ้งซ่อมเครื่องจักร Machine Maintenance Request ยัง รอการอนุมัติจากหัวหน้าแผนก

เมื่อดำเนินการแก้ไข เรียบร้อยแล้วให้กดที่
 เกี่ยวข้องต่อไปดังภาพ

Update ดำเนินการส่งคำร้องฯ และกดปุ่ม BACK เพื่อกลับสู่หน้ารายงานเอกสารที่

การแก้ไขเอกสารใบร้องขอ

การลบนั้นทำได้ง่ายกว่า โดยให้ระบุหมายเลขเอกสารที่ต้องการลบ จากนั้นให้กดปุ่ม Delete ครั้งที่หนึ่ง ระบบจะเปลี่ยนจะ Delete เป็น Sure! เพื่อให้ท่านได้ยืนยันอีกครั้ง และเมื่อท่านกดที่ปุ่ม Sure! ระบบจะลบเอกสารที่ท่านระบุไปอย่างถาวร

ผลคือ เอกสารดังกล่าวจะหายไป

ติดตามเอกสารเก่าที่เกี่ยวข้องกับ Voranuch Surasuksart

DocID	MachineName	PositionInstall	TimeMachineStop	MachineTroubleDetail	UserReq	Status	DeptApp	DatesReq	LastUpdate	R
3	Roller Coaster (SQ6-A)	Transfer P1	16:40	รถเลื่อน รถระย้านบนเริ่มการซ่อมเครื่องจักร	Voranuch	ไม่สร้างเอกสารร้องขอ Machine Maintenance Request แล้ว รอการอนุมัติจากหัวหน้าแผนก	Sathit	08/07/2554	08/07/2554	4

บทที่ 6 การแสดงใบร้องขอ แบบเต็มรูปแบบ

วัตถุประสงค์

เพื่อให้ผู้ใช้ได้เข้าใจ และสามารถ เลือกพิมพ์รายงาน ได้อย่างถูกต้อง

การแสดงใบร้องขอแบบเต็มรูปแบบ เป็นวิธีการที่ง่ายมาก ที่จะตรวจสอบสถานะต่างๆของการดำเนินการ โดยเริ่มจากเลือกหมายเลขเอกสารจากกล่องตัวเลือก และกดปุ่ม Show ดังภาพ

Thaicubic Technology Co., Ltd.
Machine Maintenance Request

การร้องขอเกี่ยวกับแจ้งซ่อมเครื่องจักร

ตัวกรอง Cancel Approved

สถานะ: NotCompleted

Time Condition

Start: 08/07/2554

End: 08/07/2554

SHOW

User: DocID: ไม่นอนุมัติ Doc

Approve Doc

Confirm

Repair Machine Request

MT: DocID: ไม่นอนุมัติ

MT Approve Doc

Repair Machine Request

3 SHOW Select Edit Delete

JobID	MachineName	PositionInstall	TimeMachineStop	MachineTroubleDetail	UserName	Status
3	Roller Coater (SQ6-A)	Transfer F1	16:40	ทดสอบ ร้องขอรายละเอียดการขัดข้องของเครื่องจักร	Voranuch	1:สร้างเอกสารร้องขอ Machine Maintenance Request แล้ว รอการอนุมัติจากหัวหน้าแผนก

ระบบจะดำเนินการ เปิดเอกสารที่ต้องการให้ดังภาพ

Thaicubic Technology Co., Ltd.
Machine Maintenance Request

สถานะการดำเนินงาน สร้างเอกสารร้องขอ Machine Maintenance Request แล้ว รอการอนุมัติจากหัวหน้าแผนกผู้

เลขที่เอกสาร (MT Jobs No.) 3 Date: 08/07/2554

ตำแหน่งติดตั้ง Transfer F1 ชื่อเครื่องจักร Roller Coater (SQ6-A)

รหัสเครื่องจักร 1TF-RC01 เวลาเครื่องจักรหยุดทำงาน 16:40

รายละเอียดการขัดข้องของเครื่องจักร :
ทดสอบ ร้องขอรายละเอียดการขัดข้องของเครื่องจักร

Voranuch Surasuksart Sathit Soathonghin

ผู้ร้องขอ/ผู้แจ้งปัญหา สถานะการอนุมัติ: รอการอนุมัติ

Date: 08/07/2554 ผู้อนุมัติ (หัวหน้าแผนก) Date: N/A

